

The role of the province of Drenthe in the conservation of heathland



provincie Drenthe

Heidegebieden in 1989

12.838 ha
(4,8%)

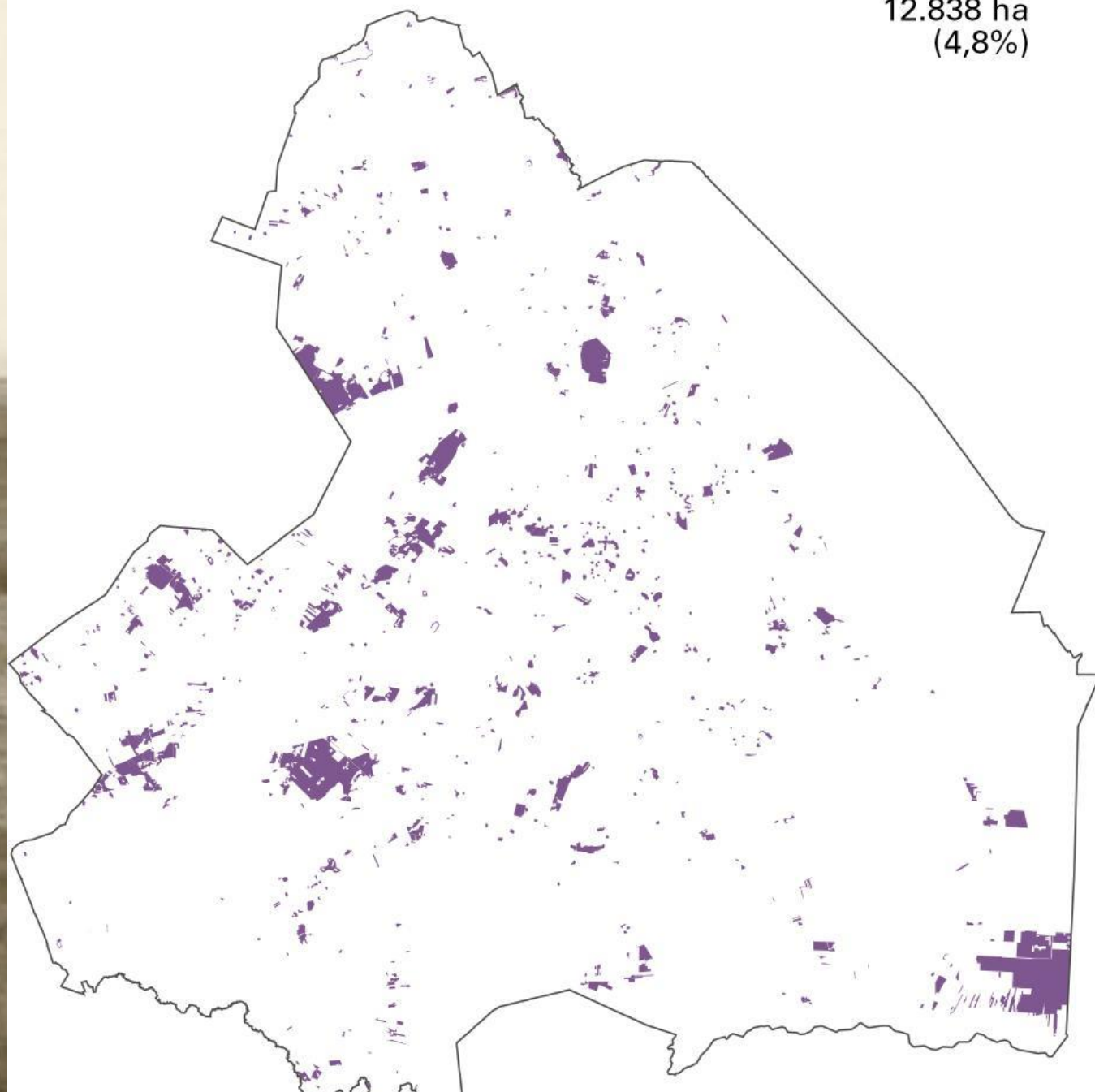

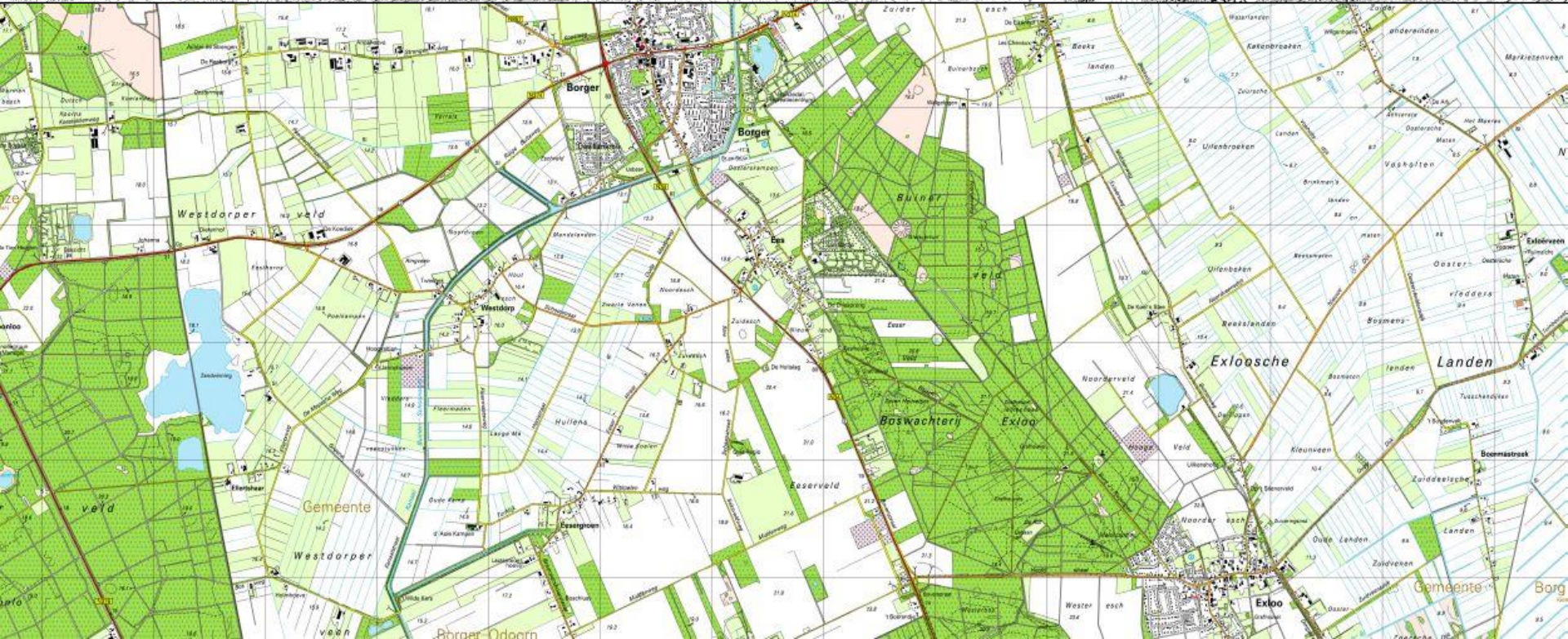
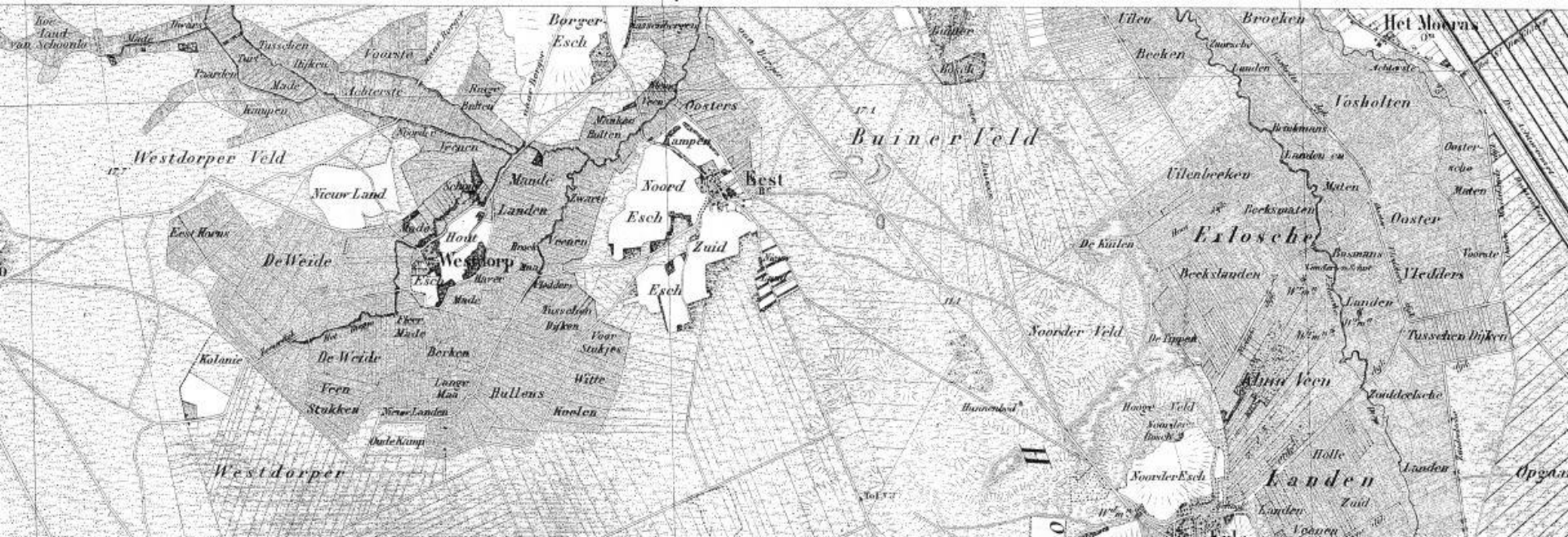

Rapport van het bezoek aan:
het LEGGELOER VELD.

Prov.: DRENTHE

Inv.Staatsbosbeheer: Blad 204-A, BEILEN

Datum: 30 September 1948.

Bezocht door: R.J.Hoogervorst

Betekenis: NATUURSCHOON, BOTANISCH EN ORNITHOLOGISCH BE

Ligging: In de gemeente Dwingelo, ten zuidoosten van Ho

Reden bezoek: Verzoek van de Inventarisatiecommissie om
rapport.

Beschrijving: Het zuidelijk gedeelte van deze heide is
tig en gedeeltelijk begroeid met eikenhak
Het stuifzandgebied "Voorste Zandduinen"
vastgelegd door grovedennenopstanden. Van
uit hebben vliegdenen zich over de heide
(zie onderstaande foto's). De "Achterste

zijn eveneens va

In de onmiddelli

hiervan ligt in

een oude boerder

door hoog opgaan

Landschappelijk

mooi geheel, dat

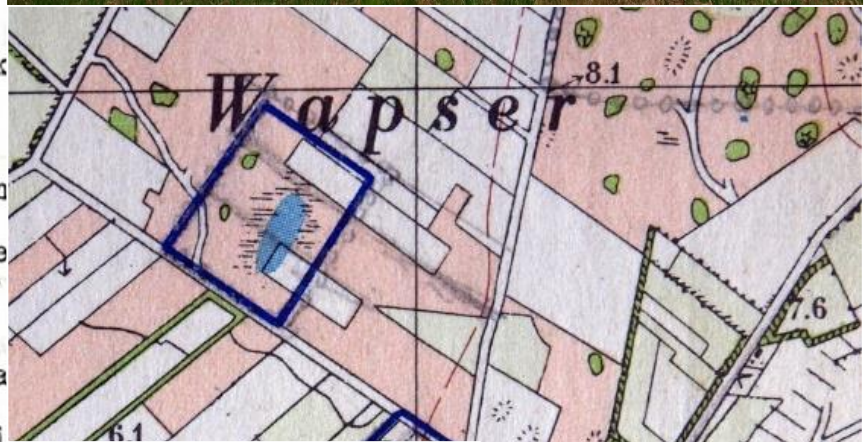



1985



1982









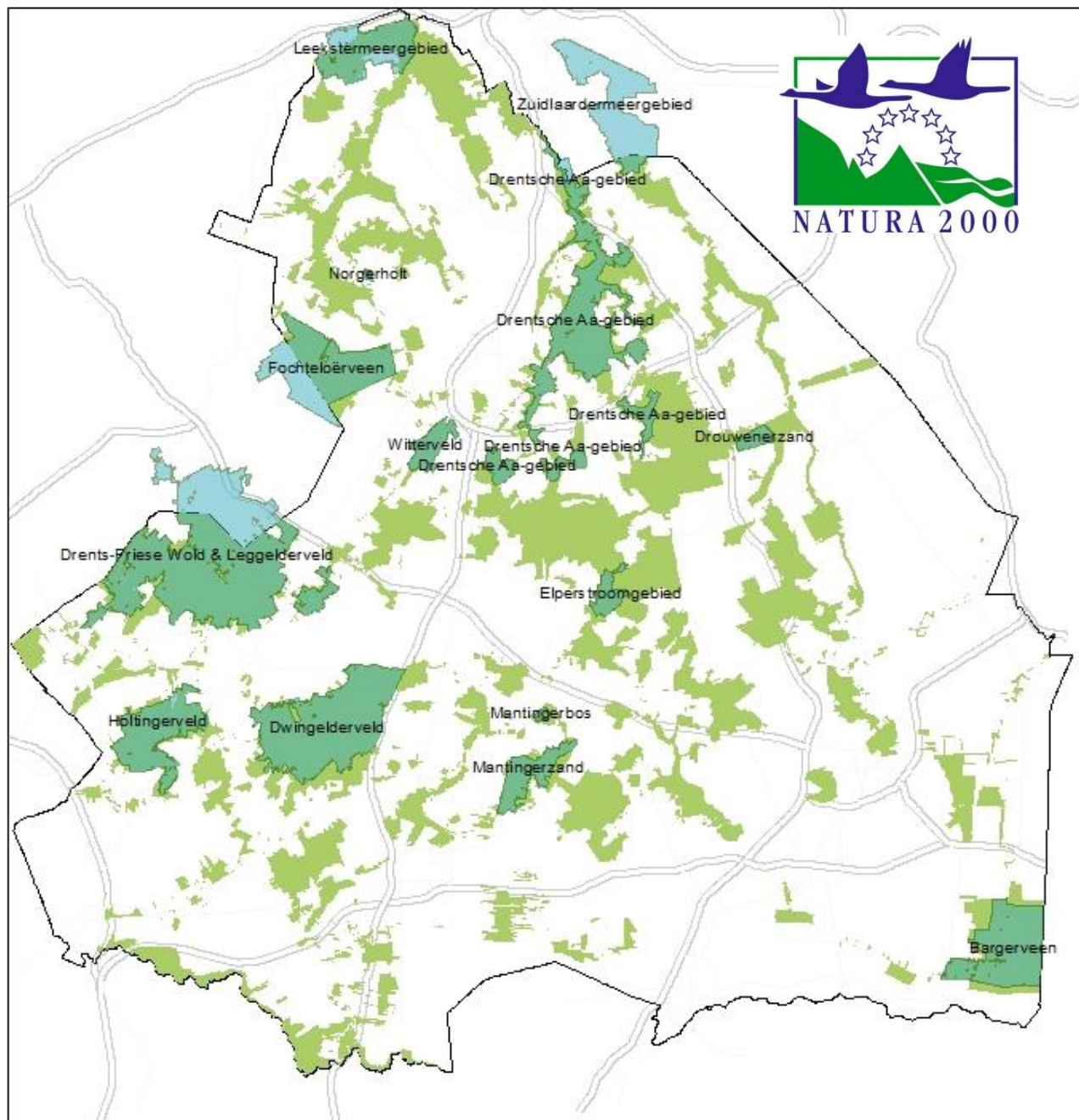

Work to be done

Tasks Province

- Drafting of management plans
- Mapping of habitat types
- Implementing management
- Restoration measures
- Research
- Communication
- Enforcement and licensing

Beheerplan Holtingerveld

Oerlandschap, gekneed door ijs en oorlog

Definitief november 2016





Legenda

- Natura2000 (grenswijziging 30-04-2014)
- H0000
- H2310, Stufzandheiden met struikheide
- ZGH2310
- H2320, Binnenlandse kraaiheidebegroeiingen
- H2330, Zandverstuivingen
- ZGH2330
- H3110, Zeer zwakgebufferde vennen
- H3130, Zwakgebufferde vennen
- H3160, Zure vennen
- ZGH3160
- H4010A, Vochtige heiden
- ZGH4010A
- H4030, Droge heiden
- ZGH4030
- H5130, Jeneverbesstruwelen
- H6230, Heischrale graslanden
- ZGH6230
- H7110B, Actieve hoogvenen (heideveentjes)
- H7120, Herstellende hoogvenen
- H7150, Pioniersvegetaties met snavelbiezen
- ZGH7150
- H9120, Beuken-eikenbossen met hulst
- ZGH9120
- H9190, Oude eikenbossen
- H9999

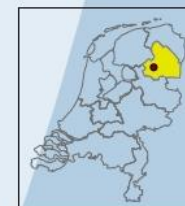

Project: Natura 2000
 Datum: 17 nov 2015
 Bestandslocatie: Natura 2000/Dwingelderveld/Habitattypen/V7

Schaal 1:35.000

sectie GIS en Cartografie, provincie Drenthe
 © topografische ondergrond TKDakaster



Some habitat types in the Dwingelderveld



Psammophilic heaths



Inland *Empetrum nigrum* communities



Drift sands



Dry heaths

Some more habitat types



**Wet heaths
Nardus grasslands
Pioneer vegetations
with Rhynchospora spp.**

Costs 1st planning period

Intensified management (mowing, sod-cutting, grazing, etc.)	€	2.152.568
Removal of trees and seedlings	€	785.000
Filling up of ditches	€	700.000
Research and monitoring	€	80.000
Total	€	4.082.068



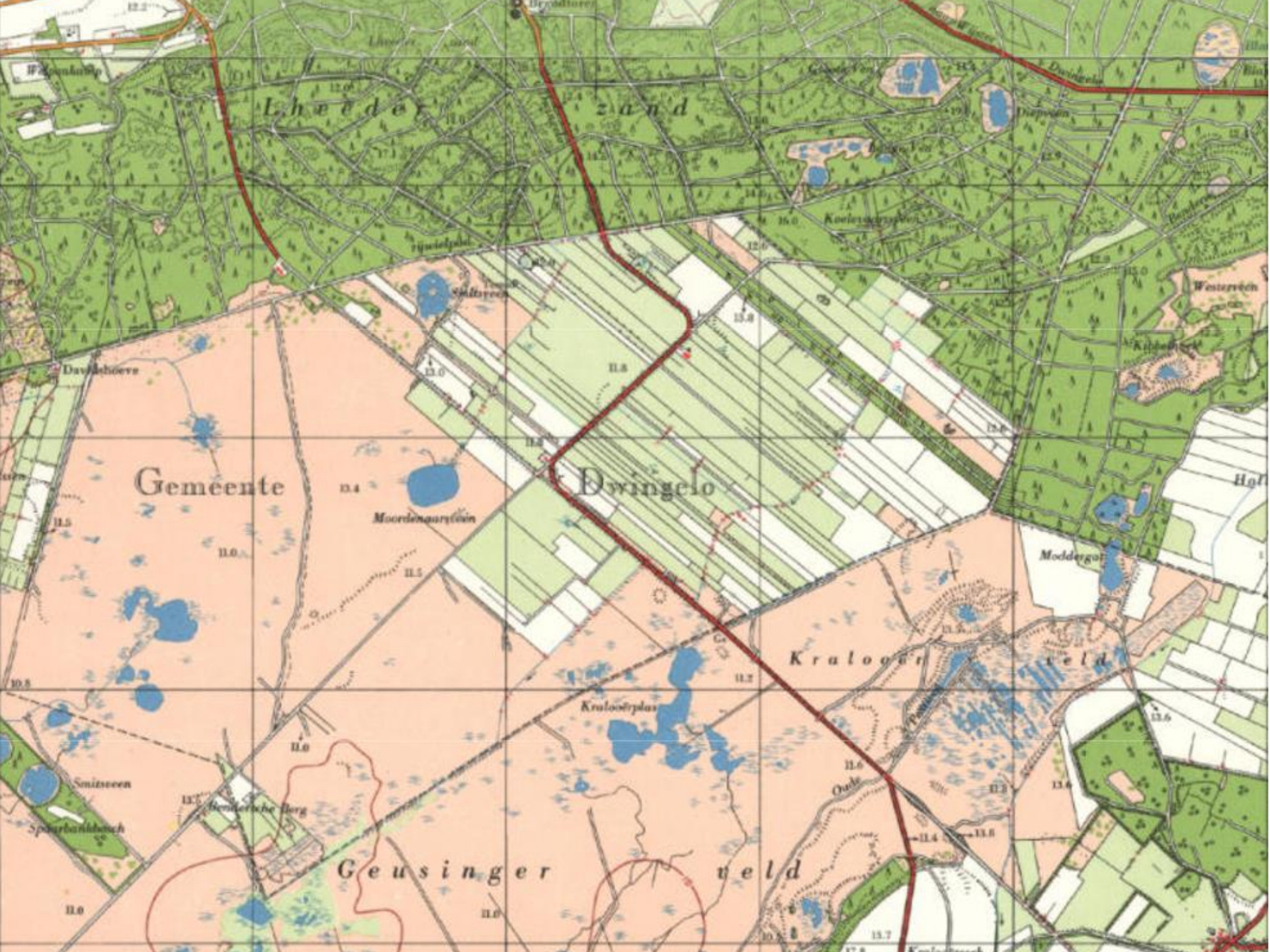



Noordenveld in 2005









**Heading for a sustainable future for
heathlands in Drenthe
Thank you for your attention!**

